



Manual de Instalação

ANTIFURTO DE ESTEPE KATANA



01



02



03

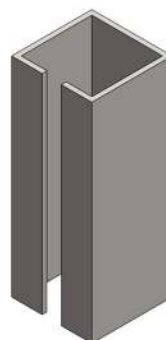

04



ITEM	DESCRIÇÃO	QTD.
01	CORPO PRINCIPAL	1
02	CHAVE SEGREDO	1
03	PROTETOR DE CORRENTE	1
04	MOLA	1

01

REMOÇÃO DO ESTEPE DO VEÍCULO

01.1: O estepe (ou roda sobressalente), fica guardada sob o assoalho do compartimento de carga, vide abaixo. Localize-o:

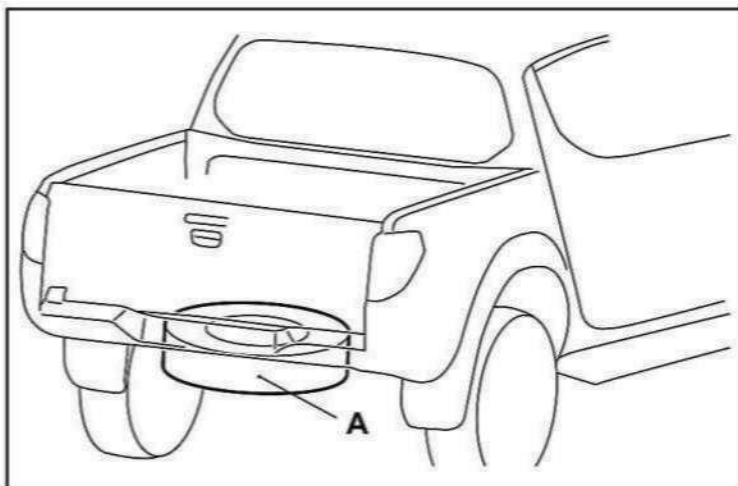

A - Estepe (Roda Sobressalente)

01.2: Insira a manivela do macaco (A) no orifício (B) abaixo da tampa traseira.

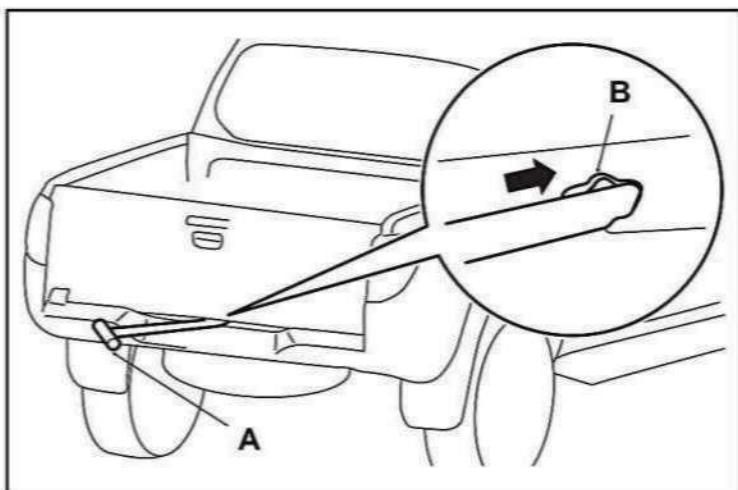

01.3: Insira a chave de roda (E) através da extremidade do orifício da manivela do macaco (F) e então gire no sentido anti-horário para baixar completamente o estepe no solo e liberar a corrente.

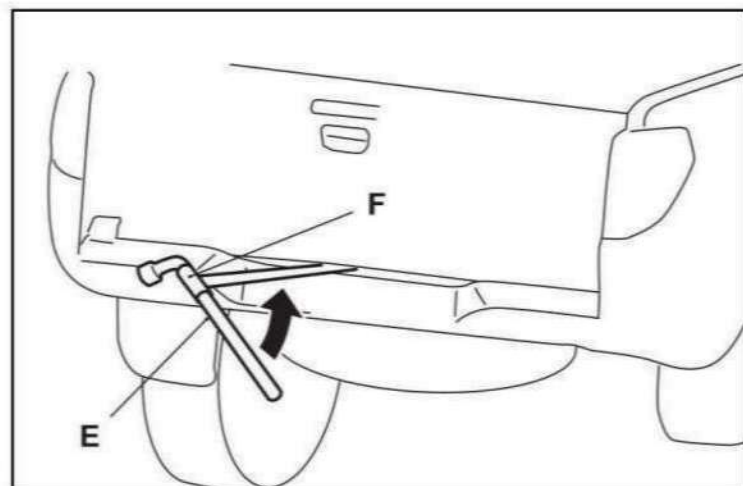

01.4: Remova o disco do suporte (G) do estepe.

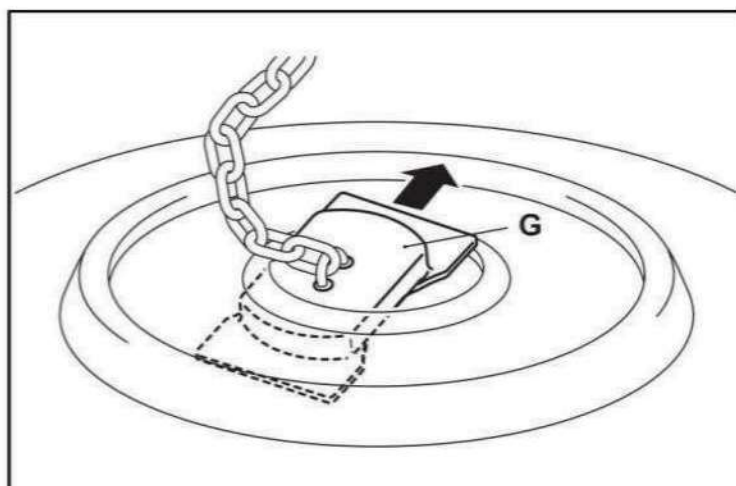
**02**

INSTALAÇÃO DO ANTIFURTO

02.01: Encaixe o antifurto (C) até o antifurto ficar igual a figura abaixo com o pino travado no furo obilongado.

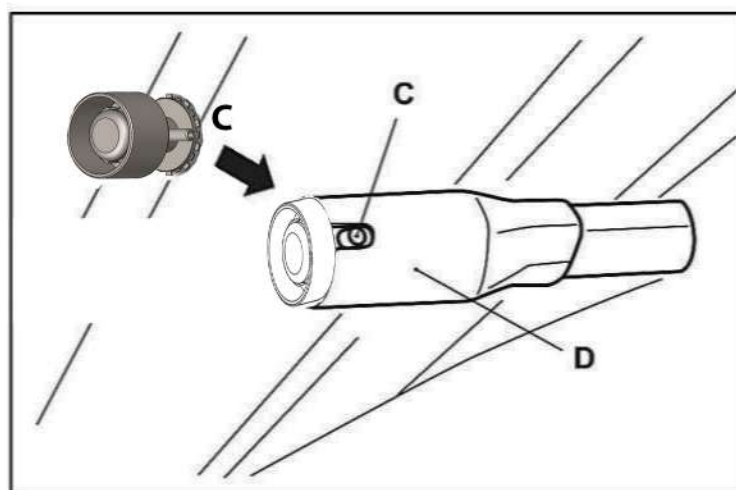

02.2: Certifique-se que a trava antifurto (4) esteja corretamente instalada na conexão do redutor (bico de pato).

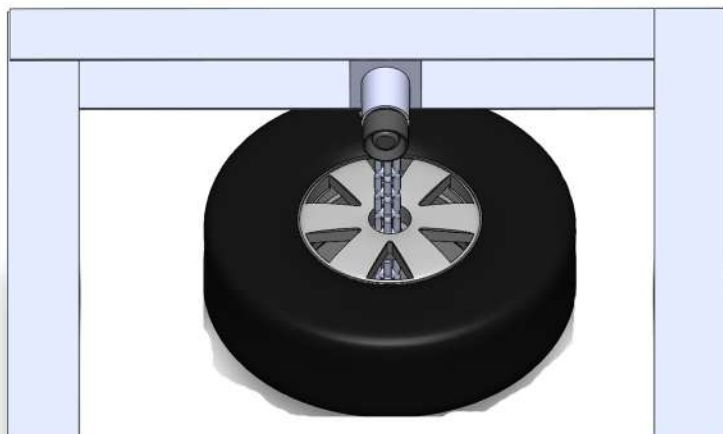

02.3: Envolver a corrente do redutor com o protetor de corrente (06) por cima da mola (12) conforme mostra na figura passo 1 e passo 2:

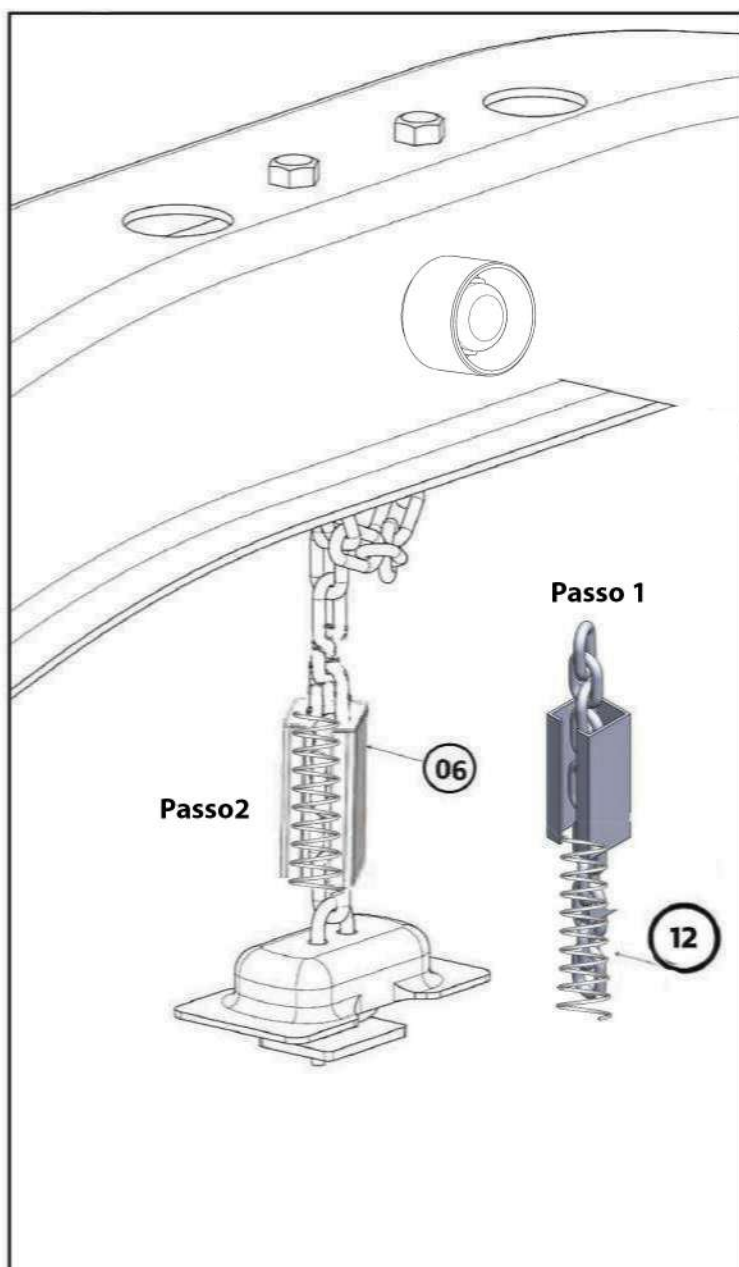

03

INSTALAÇÃO DO ESTEPE DO VEÍCULO

03.1: Instale o disco do suporte (A) no orifício do disco da roda.

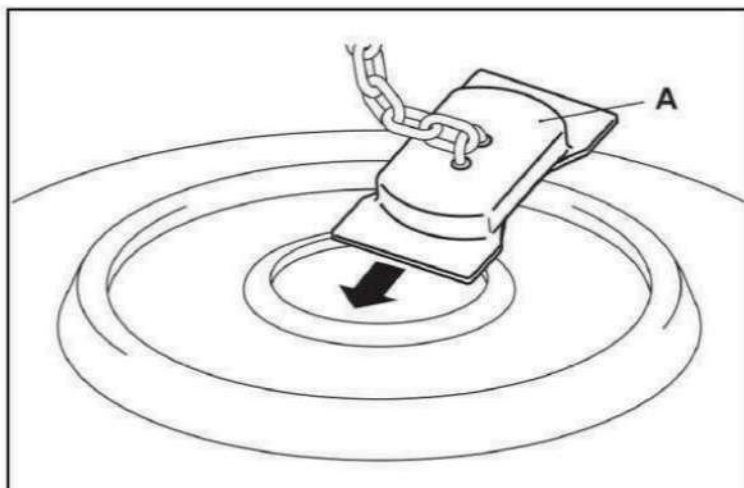

03.2: Encaixe a chave segredo na chave original e recolha o estepe acionando a trava do antifurto. Conforme figura abaixo

