

ANTIFURTO PARA ESTEPE - SCUDO/EXPERT/JUMPY

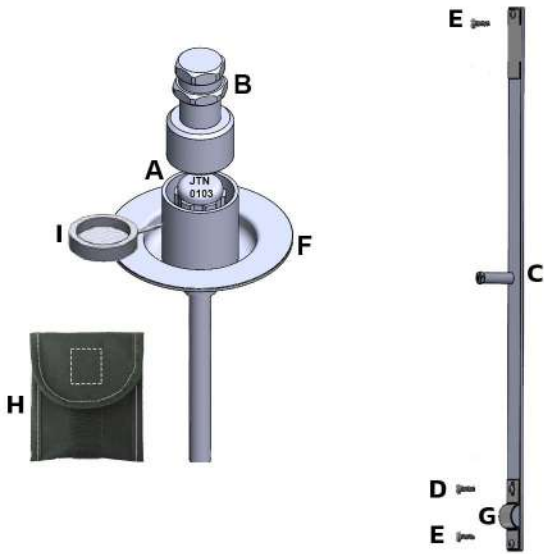

2° Colocar o pneu no lugar e inserir o antifurto (A) que está junto com a calota de sustentação (F) no cubo da roda, conforme figura abaixo. Aperte com a chave segredo (B) o corpo principal.



Itens inclusos	Rf.	Qt.
Corpo principal.....	A.....	1
Chave segredo.....	B.....	1
Reforço central.....	C.....	1
Parafuso M5X10.....	D.....	1
Parafuso M5X16.....	E.....	2
Calota de sustentação.....	F.....	1
Presilha.....	G.....	1
Porta chave.....	H.....	1
Guarda Pó.....	I.....	1

Vista de baixo do pneu após a instalação



Instalação

1° Posicionar o reforço central (C) por baixo da bandeja com o pneu no lugar, conforme figura.



4° passo: Coloque o Guarda pó (I) sob o antifurto de estepe para evitar sujeira. e guarde a chave segredo no porta chaves (B) em um local seguro, dentro do veículo e de conhecimento de todos os usuários.

2° Retirar o pneu e parafusar por cima da bandeja o reforço central (C), O Parafuso M5X10 (D) e (E) na presilha (G) e na outra ponta conforme foto;

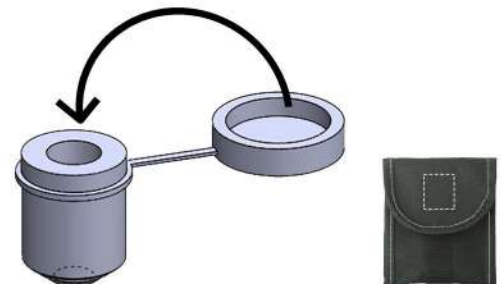
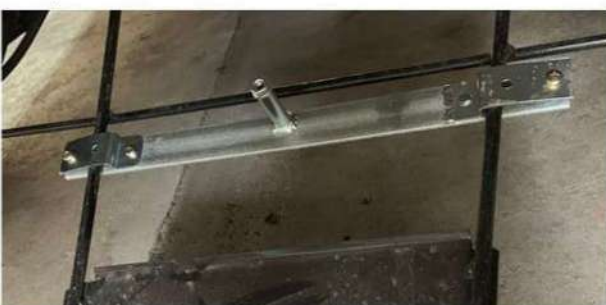

- *Mantenha seu antifurto sempre limpo e lubrificado;
- *Guarde a chave no porta chave segredo
- *Certifique-se periodicamente que a chave segredo encontra-se no devido local.